JANDIS
TOUR OPERATOR

НОРВЕГИЯ

Отели в Осло 2020

Photo: Gunnar Strøm

Содержание:

4-5 ★ – First Class 3
Hotel Continental 3
The Thief 4
Grand Hotel 4
Hotel Bristol 5
Thon Hotel Oslofjord 5
Thon Hotel Opera 6
Hotel Christiania Teater 6
Clarion Hotel Oslo Airport 7
3 ★ – Superior 8
Thon Hotel Astoria 8
Thon Hotel Terminus 8
Thon Hotel Gyldenløve 9
Clarion Collection Hotel Savoy 9
Quality Hotel Olavsgaard 10
Quality Hotel Mastemyr 10
Quality Hotel Leangkollen 11
Thon Hotel Vika Atrium 11
Thon Hotel Vettre 12
Thon Hotel Europa 12
Comfort Hotel Børsparken 13
Thon Hotel Munch 13
Quality Airport Hotel Gardermoen 14
Thon Hotel Slottsparken 14
Условия: 15

Обозначения:

расстояние до центра Осло

расстояние до аэропорта Gardermoen

4-5 ★ – First Class

Hotel Continental

0 **м** ✈ 50 **км**

Гостиница расположена в центре Осло, рядом с Национальным Театром и центральной улицей Карл Юхан. В гостинице 155 номеров, из них 21 класса suite, остальные класса superior. Каждый номер выдержан в индивидуальном стиле и имеет спутниковое телевидение, доступ в Интернет, сейф, ванну в ванной комнате. В распоряжении гостей конференц-залы, тренажерная студия, платная парковка, банкетный и бальный залы, бар и один из лучших ресторанов в Осло.

The Thief

0 **м** ✈ 50 **км**

Гостиница расположена в центре Осло, рядом с набережной Акер Брюгге, на островке Чувхолвем (Воровской остров). В гостинице 119 номеров, из них 4 класса suite с уникальным дизайном. Каждый номер имеет спутниковое телевидение, доступ в Интернет, Geneva Sound System с докинг станцией, кофеварка Nespresso, сейф, дождевой душ в ванной комнате, и т.д. В отеле находится ресторан FRU K. Room service – 24 часа. Бесплатный вход в музей современного искусства Astrup Fearnley (музей в соседнем здании). В самом отеле также есть коллекция предметов современного искусства.

Grand Hotel

0 **м** ✈ 50 **км**

Гостиница расположена в центре Осло на центральной улице Карл Юхан, рядом с Национальным Театром и Парламентом. В гостинице 290 номеров, из них 52 класса suite, все в индивидуальном стиле. В распоряжении гостей бассейн, сауна, конференц-залы, парковка, ночной клуб, 2 бара и 3 ресторана, один из которых знаменитый «Гранд Кафе»

Hotel Bristol

0 **м** ✈ 50 **км**

Гостиница находится в центре Осло, рядом с центральной улицей и основными достопримечательностями. Она имеет 251 номер, из которых 10 эксклюзивных suite. К услугам гостей беспроводное подключение к Интернету, сауна, тренажерный зал, бар, ресторан. Парковка для постояльцев в гараже.

Thon Hotel Oslofjord

15 **км** ✈ 66 **км**

Гостиница находится в районе Сандвика 15 км к западу от центра. Она имеет 242 номера, из которых 15 suite, с кондиционером и подключением к Интернету. К услугам гостей сауна, тренажерный зал, бар, ресторан. Бесплатная парковка на улице, платные гаражи внутри.

Thon Hotel Opera

500 **м** ✈ 49 **км**

Гостиница находится в южной части Осло, рядом с ж/д терминалом, откуда ходит поезд в аэропорт. Из гостиницы вид на Осло-фьорд и на новое здание оперы. Гостиница имеет 434 номера, из которых 2 suite. К услугам гостей 10 конференц-залов, сауна, тренажерный зал, бар, ресторан. Парковка для гостей.

Hotel Christiania Teater

0 **м** ✈ 50 **км**

Гостиница расположена в центре Осло, рядом с национальным театером. Вы можете выбирать среди 102 комфортабельных номеров. В отеле есть уникальный зал для концеренций и банкетов, который с 1918 до 1986 года был театером.

Clarion Hotel Oslo Airport

54 **км** ✈ 5 **км**

Гостиница расположена рядом с аэропортом, 5 минут на транспорте от терминала и 40 минут на транспорте от центра Осло. Вы можете выбирать среди 360 комфортабельных номеров. Гостиница имеет самое большое количество мест для конференций (конференц-залы на 1100 человек). К услугам гостей - беспроводное подключение к Интернету, сауна, бассейн, бар, ресторан, парковка на улице.

3 ★ – Superior

Thon Hotel Astoria

0 **км** ✈ 50 **км**

Гостиница расположена в центре Осло, рядом с центральной улицей Karl Johan и ж/д станцией. Гостиница предлагает только самые основные услуги. 132 номера стандартно оборудовано (ТВ, радио, телефон, чайник, душ/туалет). В распоряжении гостей ресторан/столовая, где подаётся завтрак.

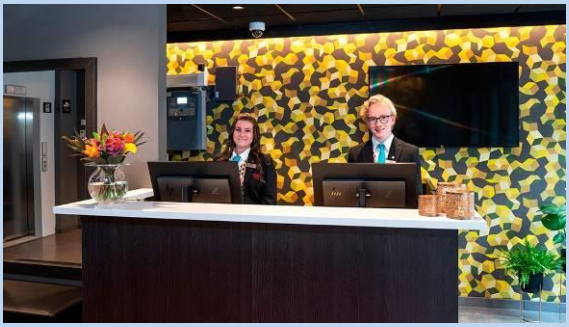

Thon Hotel Terminus

0 **км** ✈ 50 **км**

Гостиница расположена в центре города на пешеходном расстоянии от центральной улицы и ж/д вокзала. Гостиница имеет 121 комфортабельный номер, среди которых 4 junior suite и 4 бизнес номера. К услугам гостей конференц-залы, ресторан/столовая (где подаётся завтрак), внутренняя парковка.

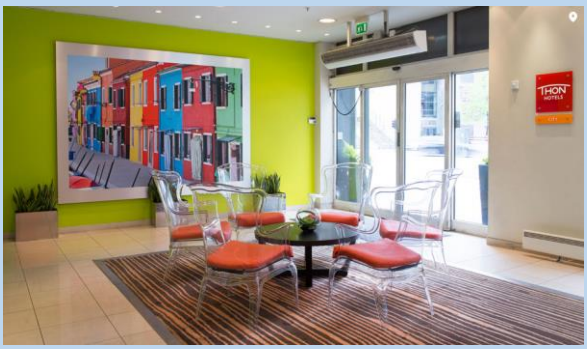

Thon Hotel Gyldenløve

2 **км** ✈ 52 **км**

Гостиница находится в центре Осло на одной из лучших торговых улиц, на пешеходном расстоянии от основных достопримечательностей и от улицы Karl Johan. В гостинице имеется 168 номеров. Гости могут пользоваться беспроводным подключением к Интернету, рестораном и баром. Парковка для гостей.

Clarion Collection Hotel Savoy

500 **м** ✈ 51 **км**

Гостиница расположена в центре города, 200 м от центральной улицы Karl Johan. На выбор имеется 93 номера. К услугам гостей конференц-залы, беспроводное подключение к Интернету, ресторан, бар, парковка.

Quality Hotel Olavsgaard

20 **км** ✈ 32 **км**

Гостиница находится рядом с дорогой E6, 32 км на юг от аэропорта Гардермоен и 20 км от центра. Автобус из аэропорта останавливается здесь регулярно. На выбор имеется 162 номера. В распоряжении гостей: ресторан, бар, конференц-залы, подключение к Интернету, сауна, парковка на улице.

Quality Hotel Mastemyr

14 **км** ✈ 62 **км**

Гостиница находится на предместье Осло, 15 минут езды от центра в направлении на Göteborg. Гостинице принадлежит сад и просторная парковка. Место купания в 10 минутах ходьбы от гостиницы. На выбор имеется 152 номера. В распоряжении гостей: ресторан, бар, конференц-залы, подключение к Интернету, парковка на улице.

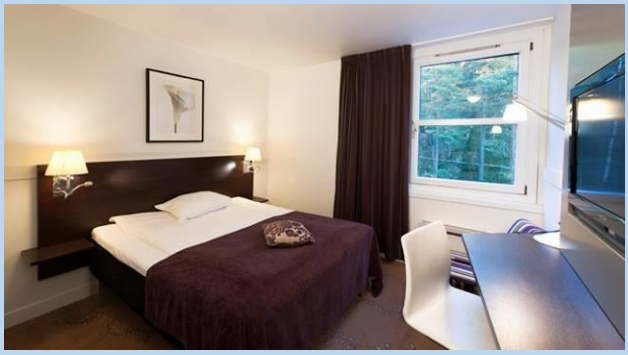

Quality Hotel Leangkollen

23 **км** ✈ 74 **км**

Гостиница находится в предместье Осло, 23 км к востоку от центра. Гостиница отличается своей историей и уникальной атмосферой. С террас гостиницы – красивый вид на Осло-фьорд. На выбор имеется 98 номеров. В распоряжении гостей: ресторан, бар, конференц-залы, подключение к Интернету, бассейн, парковка на улице.

Thon Hotel Vika Atrium

500 **м** ✈ 50 **км**

Гостиница расположена в центре Осло, 5 минут пешком от центральной улицы Karl Johan. В этом районе много магазинов и ресторанов. Всего 91 номер. Из них 18 junior suite. В распоряжении гостей: конференц-залы, ресторан/бар, сауна, тренажёрный зал, парковка.

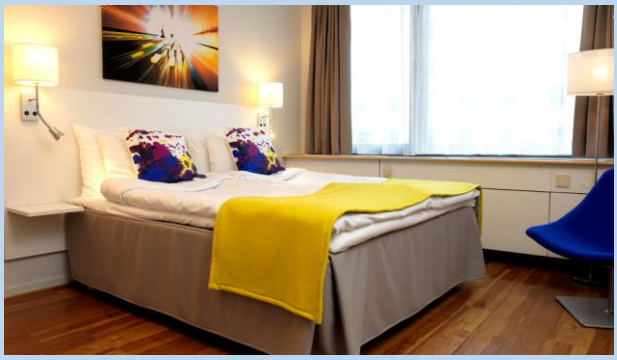

Thon Hotel Vettre

23 **км** ✈ 74 **км**

Гостиница расположена в 20 минутах езды на запад от Осло, в спокойном районе. На выбор есть 109 номеров, у большинства из них имеется балкон. В распоряжении гостей: конференц-залы, ресторан/бар, сауна, бассейн, парковка.

Thon Hotel Europa

300 **м** ✈ 50 **км**

Гостиница расположена в центре Осло, рядом с королевским дворцом. На выбор имеется 167 номеров. В распоряжении гостей: подключение к Интернету, ресторан/бар, платная парковка.

Comfort Hotel Børsparken

200 **м** ✈ 50 **км**

Гостиница расположена в центре города, рядом с крепостью Akershus, банком и биржей. Оттуда и название гостиницы, «børs» по-норвежски значит биржа. На выбор имеется 198 номеров. К услугам гостей конференц-залы, тренажерный зал, беспроводное подключение к Интернету, бар, парковка.

Thon Hotel Munch

400 **м** ✈ 50 **км**

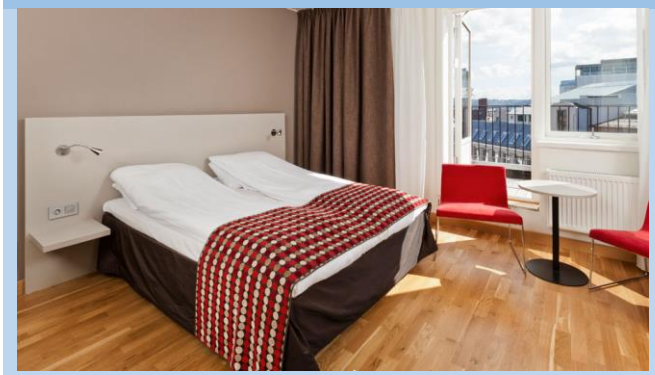

Гостиница находится рядом с центральной улицей Karl Johan и представляет недорогой вариант размещения в центре Осло. 180 номеров комфортабельно оборудовано и большинство из них, было реконструировано в 2003 году. Для гостей есть платная парковка в гараже.

Quality Airport Hotel Gardermoen

45 **км** ✈ 7 **км**

Гостиница расположена рядом с аэропортом, 7 минут на транспорте от терминала (билет на автобус стоит 45 крон) и 30 минут от центра Осло. Вы можете выбирать среди 215 комфортабельных номеров. К услугам гостей конференц-залы, беспроводное подключение к Интернету, сауна, тренажерный зал, бар, ресторан, парковка на улице.

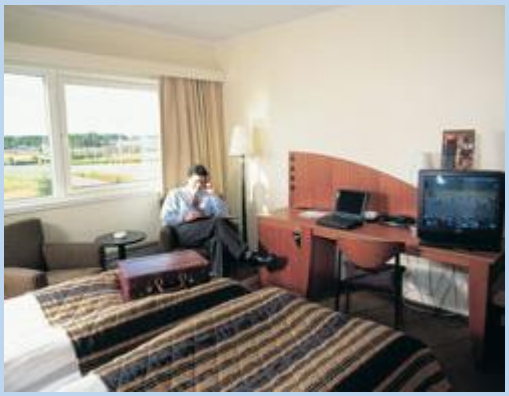

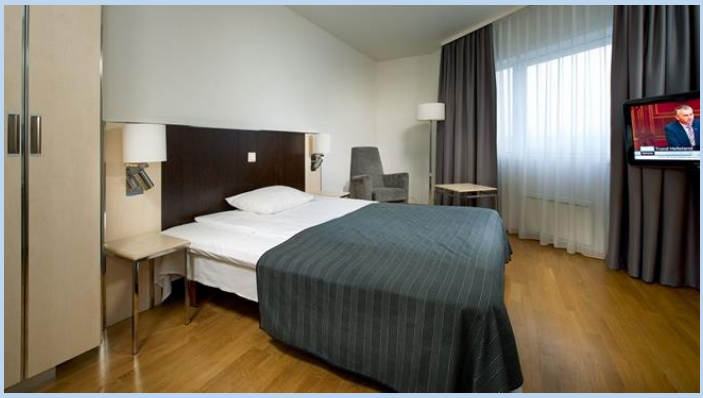

Thon Hotel Slottsparken

300 **м** ✈ 50 **км**

Гостиница находится в центре Осло, рядом с королевским дворцом. На выбор есть 237 номеров, из которых 24 suite на 1-4 человека. Во всех номерах имеется полностью оборудованная (совмещенная) кухня. В распоряжении гостей – конференц-залы, бар, сауна, тренажерный зал, парковка.

Условия:

Стоимость проживания в 2020 году:

Отели 4-5 ★
Двухместный номер с завтраком: 1850-3600 крон за номер в день.
Одноместный номер с завтраком: 1450-3050 крон за номер в день.

Отели 3★
Двухместный номер с завтраком: 1450-2050 крон за номер в день.
Одноместный номер с завтраком: 1050-1850 крон за номер в день.

Все цены за стандартные номера. Цены отличаются в зависимости от конкретных дат, количества номеров и ночей.
Для заказа номера, свяжитесь с нами.

Въезд/выезд
Въезд обычно после 15:00, выезд обычно до 12:00.

Цены и оплата
Все цены в норвежских кронах (NOK). "JANDIS" оставляет за собой право коррекции цен в течение года.
Клиент оплачивает банковскую транзакцию. Оплата может быть произведена банковским переводом – в норвежских кронах (NOK), евро (EUR) или долларах США (USD) – по банковскому курсу в день оплаты или выставлении фактуры. 100 % предоплата 14 дней до прибытия.

Отмена заказа 1-3 номеров
- до 14 дней до начала услуг: без штрафа
- 14-8 дней до начала услуг: штраф 25%
- 7-4 дня до начала услуг: штраф 50%
- 3 дня и менее: оплата 100%